



2024

3月

第227号

令和6年3月5日

発行

西海市社協だより

Saikai City of Welfare with Scrum



いっしょにあそぼ!

子育て支援センターぽっぽ (西海町)

子育て講座でのひとコマ

場所 太田和北公民館



西海市社会福祉協議会

ご家庭・職場・学校・街かどで ありがとう 赤い羽根



令和5年度赤い羽根共同募金実績

(単位：円)

区分	西彼分室	西海分室	大島分室	崎戸分室	大瀬戸分室	合計
令和5年度目標額	1,234,000	1,072,000	842,000	228,000	875,000	4,251,000
戸別募金	804,200	767,544	489,262	210,300	742,840	3,014,146
職域募金	51,390	129,710	34,600	4,750	61,060	281,510
法人募金	205,000	409,000	171,000	91,000	252,000	1,128,000
街頭募金	35,112	44,488	19,852	14,712	40,528	154,692
イベント募金	3,000	16,609	26,000	46,732	55,700	148,041
学校空き箱	27,847	20,321	9,536	0	16,219	73,923
その他	207,195	172,202	194,536	73,642	62,130	709,705
合計	1,333,744	1,559,874	944,786	441,136	1,230,477	5,510,017

昨年10月から実施した「赤い羽根共同募金運動」に、自治会等を通じた戸別募金をはじめ、市民の皆様の温かい善意やご協力をいただきありがとうございます。

募金活動にご協力いただいた事業所・団体
(順不同 敬称略)

西彼町

アベリア西海 (株)池野産業 居酒屋のいちご エレナ西海店 大串タクシー(有) 岡本ぶどう園 (有)楠本設備 (有)原爆被爆者特別養護ホームかめだけ (有)こむかえクリニック (有)福こむかえこども園 白崎自動車整備工場 (有)新西海自動車学校 (有)真珠園療養所 (有)スーパージュエースト (有)宗生長の家総本山 (有)西彼園芸 (有)福せいひひ会 (有)西彼建設工業 西彼地区民生委員児童委員協議会 西彼テック (有)タイヤショップピデ (有)田中クリニック 長西産業(有) とんかつ笑楽 (有)長崎セント・ノーヴァ病院 長崎につせい (有)なかやま認定こども園 日誠コンクリート (株) 本郵便(株)大串郵便局 日本郵便(株)亀岳郵便局 日イオパーク(株) (有)はしも



と (有)宮原石油店 八木原わたなベクリニック (有) 山田オートサービス 西彼中学校 大串小学校

西海市社協に助成されたお金は、こんな活動に使われています

令和5年度
西海市支会募金実績
5,510,017円

ボランティア活動の支援や福祉教育のために

高齢者や障がいをお持ちの方の福祉のために

地域の福祉活動の推進のために
・物品貸し出し等

福祉について知っていただくために
・社協だよりの発行

西海町

(有)青木運送 (有)青木商店 池田仏具店 うなぎの入口 屋 (株)エフ・イー 太田和自動車整備工場 お菓子のいわした (有)岡緑花園 面高建設(株) 金森医院 (株)フボタ (有)クリーンシステム (有)グループホームふるさと 小嶋産業(株) (株)小山建設 西海産業(有) (有)西海市をつなぐ育成会 (株)西海家用自動車 西海地区民生委員児童委員協議会 (株)崎戸運送 (有)三建工業 JA 長崎せいひAコープ中浦店

西彼北小学校 ときわ台小学校



大島造船所労働組合からの寄付

J A長崎せいひAコープ横瀬店 (有)スーパーながむら (福)第2グループホームふるさと (医)たいら医院 (有)高山商店 (福)特別養護老人ホームふるさと 長崎西彼農業協同組合西海支店 (株)中村産業 セツ金鍾乳洞日本郵便(株)西海郵便局 日本郵便(株)七釜郵便局 日本郵便(株)横瀬郵便局 農産物直売所幸の駅 (有)馬場産業(福)ふるさと (福)ふるさとシニアライフサポートセンター 堀川自動車 道の駅さいかいみかんどーム 村井商店 (有)山崎マーク ヤマギズム生活西海実頭地農事組合法人 (有)山田建設

(有)やまでん (株)よかところ 横瀬保育所 (有)レインボーサービス Yショップ サイカイ 西海中学校 西海小学校 西海北小学校 西海東小学校

大島町

いいもり歯科 うどん屋 よしなに うめか 大串モーターズ (有)大崎観光 タクシー 大島酒造(株) 大島総合サービス(株) 大島造船所 大島造船労働組合青年女性部 大島地区民生委員児童委員協議会 (株)大島プロパン (株)太田工業 オーベルジュあかだま (株)オリイブベイホテル グループホームひだまりの家 西海市パークゴルフ協会 西海市老人クラブ連合会 大島町支部 佐々木工業 (株) 佐世保港湾運輸(株) (有)杉本石油 (株)大久エキスプレス (有)塔建 日本郵便(株)肥前大島郵便局 (株)花仙 浜岡工業(株) (有)原口板金工作所 (有)平山産業 (株)ビオラ (有)藤川工業 ファミリーマート

大島店 (株)前川工業 マミーズ大島店 (有)民宿大島 (有)宮原工業 山外工業(株)大島営業所 大崎高等学校 大崎中学校 大崎小学校

崎戸町

愛サロン 安國寺 おくうら (有)尾崎クリーン設備 協力産業(有)伊達本舗 崎戸地区民生委員児童委員協議会 食堂崎戸 高瀬商店 ガイヤソルト(株)崎戸工場 中村商店 日本塩回送(株)崎戸支店 日本郵便(株)崎戸郵便局 本多商店 民宿海老簀 民宿椿の宿 民宿浜田 (医)山崎医院 (株)菱塩

大瀬戸町

宇土製菓店 (医)浦口医院 エディオン大瀬戸店 (株)ゑべすや 大瀬戸地区民生委員児童委員協議会 (有)小田建具製作所 川添酢造(有) (株)機電プラントメンテナン ス松島事業所 ギフト山辺 金波旅館 黒瀬建設(株)西海本店 (宗)光明寺 (宗)金光教 肥前瀬戸教会 (社)西海市シ

ルバー人材センター 西海ディーゼル機工(株) さいかいびそ(株) しみずストア (有)西彼商会 J A長崎せいひAコープ多良店 J A長崎せいひAコープ雪浦店 J I P O W E R ジエネレーションサービス(株)松島火力運営事業所 (宗)真光寺 (有)スノーオート整備工場 セブンイレブン西海大瀬戸町店 田川産業(株) 田平酒店 (有)谷川建築 谷崎自動車整備工場 中野自動車整備工場 (有)西村木材産業 日本郵便(株)大瀬戸郵便局 日本郵便(株)松島郵便局 日本郵便(株)雪浦郵便局 花工房るくらん 花の長岡 (有)浜田自動車工場 (有)林田自動車 (有)林田設備工業 ファミリーマート西海樫浦店 ファミリーマート西彼

杵高校前店 福島建設(株) (株)松形屋 松島港湾運輸(株) ママSUNドライ大瀬戸田崎店 三浦造船(株) (有)宮本設備 (有)村上自動車工業 (有)湧水管工 (有)横山茶舗 Life+さいかい 西彼杵高等学校 大瀬戸中学校 大瀬戸小学校 雪浦小学校 西海市役所

西海市外

(株)イレブン お茶の美鈴園九州ワーク(株) (株)建友社設計 (株)三基 (株)ダスキン大塔支店 (株)マゴオリ (有)ムラツウ (有)ヨシダ商事 (有)ライトケア



※このほかに匿名希望で事業所・団体から2件の募金をいただきました。市民の皆様のおかげで温かい善意に心から感謝いたします。ありがとうございました。

助け合いの思い対象者へ

歳末たすけあい募金

12月の「歳末たすけあい運動」は、支援を必要とする方たちが新年を安心して迎えられるよう、共同募金運動の一環として昭和34年に始まりまし

た。市民の皆様からお寄せいただいた募金は、12月中に民生委員児童委員や社協職員を通じて、低所得世帯やひとり親家庭などにお米券として配分。配分を受けた方から多くの感謝の声をいただき、市民の皆様の助け合いの思いが届きました。

募金にご協力いただいた事業所・団体（敬称略）

・(公)長崎県看護協会

県北支部

令和5年度お寄せいただいた歳末たすけあい募金の総額は

1,616,624円

配分

配分対象	人数	合計
低所得世帯 生活保護世帯を除く低所得世帯	110世帯	550,000円
ひとり親家庭 18歳以下の子をもつ低所得のひとり親家庭	87世帯	435,000円
ひとり暮らし高齢者 75歳以上のひとり暮らし高齢者への非常持出セットの配布 (過去に受領した人を除く)	101件	86,658円
在宅障がい児クリスマスプレゼント事業 在宅で身体障害者手帳、療育手帳をお持ちの方、または療育を考える会会員等で15歳以下の方等	23人	170,080円

※配分残金は一部経費を除き全額、長崎県共同募金会へ送金しました。

令和6年度

ボランティア活動保険加入のお知らせ

ボランティア活動中のケガや損害賠償責任を補償する「ボランティア活動保険」に加入しませんか？現在、加入されている方も新年度の新たな加入が必要です。

加入プラン		基本プラン	天災・地震補償
年間保険料		350円	500円
ケガの補償	死亡保険金	1,040万円	
	入院保険金	日額6,500円	
	通院保険金	日額4,000円	
賠償責任の補償	賠償責任保険金 (対人・対物共通)	5億円 (限度額)	

補償期間

令和6年4月1日午前0時から翌年3月31日午後12時までとなります。年度中途の加入の場合は、加入申込手続き完了日の翌日午前0時からの補償となります。

お問い合わせ先

西海市ボランティアセンター 電話 29-4081
(西海市社会福祉協議会本所および各支所)

登録すると200円の補助があります！

1 助成の対象
西海市ボランティアセンターに登録しているボランティア団体で継続的な活動をする際に必要な「消耗品や」材料」の購入費を助成します。

センターの公式LINEアカウントにお友達登録をお願いします。



助成要件などの詳しい内容は、西海市ボランティアセンターホームページをご覧ください。



共同募金配分金事業
令和6年度
ボランティア団体活動
助成金事業のご案内

2 助成額

1 団体あたり2万円

3 申請期間

令和6年4月1日

～5月末日まで

やってみよう！紙面で手話紹介

今回は西海市手話サークル「虹」の会員の協力のもと、簡単な手話をご紹介します。

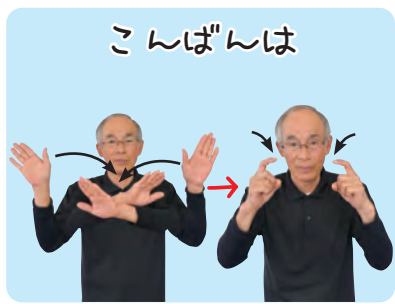

西海市手話サークル「虹」 山本安幸さん やすゆき

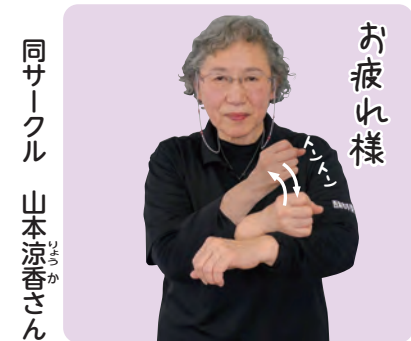

同サークル 山本涼香さん りょうか



手話は言語の一つ

耳が聞こえない方とコミュニケーションをとる方法の一つに手話があります。

手話をする上で大事なことは、相手の正面から表現すること。

また、相手に伝わりやすく表情をつけることが重要です。

言葉の意味に合わせた表情で行うことでより相手に伝わりやすくなります。日常生活の中で手話での会話が必要な場面があるかもしれませんが、これをきっかけに覚えてみて下さい。

有料広告

<見積無料>

仏壇・仏具の販売・製作・修理・移設・処分など、お気軽にご相談ください。



池田仏具店

西海市西海町七釜郷567-29

電話・FAX 0959-33-2123

4年生が福祉体験で学んだことを発表！

2月20日、西海東小学校の学習発表会が行われ、4年生が、「水戸黄門と福祉について考えよう」というテーマで学習発表をしました。

同校4年生23人は、それぞれに配役を決め、福祉体験で学んだことを、水戸黄門の劇にのせて発表しました。水戸黄門一行は、現代の西海町にタイムスリップ。そのときに偶然出会った同校4年生が、黄門様を車いすに乗せたり、デイスービスを紹介し、お風呂に入れてあげるなど、物語にして披露しました。



感謝状を手渡しする児童

終了後に水戸黄門役の児童に話を聞くと、「皆で協力して学んだことを発表できて良かった」と笑顔で話してくれました。学習発表会の締めくくりに、6年生が日頃から登下校を見守ってくれている地域の方々や学習に協力してくれている人に、「いつもありがとうございませう」と手作りの感謝状を贈りました。



デイスービスのお風呂は最高じゃ！

解決のしくみ

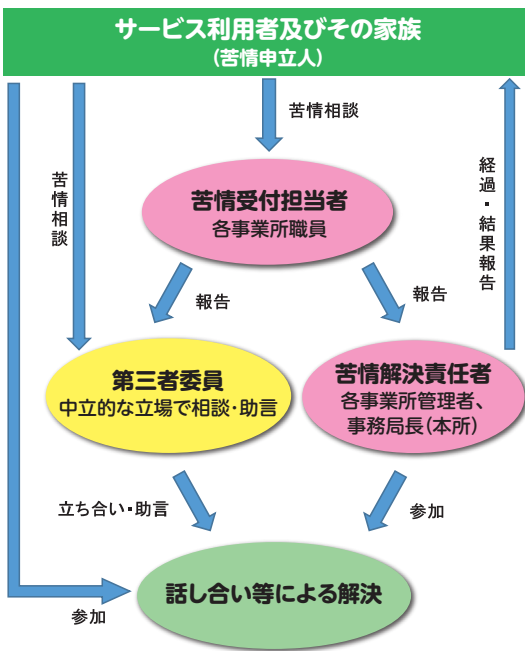

福祉サービスの利用者や家族は、苦情を口に出して言えないことがあるかもしれません。西海市社協では、利用者からの苦情や要望に適切に対応するため、各事業所に苦情解決担当者をおき、苦情解決に努めています。また、利用者から苦情の内容や経緯を聞き、中立・公正な立場で苦情解決にあたる「第三者委員」を設けています。なお、直接事業所の職員に言いづらい場合は、第三者委員にご相談ください。

【苦情申出窓口】

	(敬称略)	
苦情受付担当者	各事業所職員	
苦情解決責任者	各事業所管理者、事務局長 (本所)	
第三者委員 (地域限定なし)	すえおか 未岡	なおみ 直美(西彼町) 28-0877
	すえなが 未長	あきのり 昭則(西海町) 32-1593
	こささ 小佐々	よしひで 佳秀(大島町) 34-3019
	ますやま 増山	かずゆき 和行(崎戸町) 35-3426
	なかとみ 中富	ひろゆき 洋幸(大瀬戸町) 22-0620

利用者からの声を受け止め、安心・安全のサービス提供を目指しています。本会が行う福祉サービスについて、ご意見などがありましたらお申し出ください。

声を受け止め サービス向上に



ファミサポ物語り

「提供会員さんインタビュー」編

数年前、西海市にリターンしてきた提供会員の佐藤さん。

今年、託児のお願いやファミサポ交流会のお手伝いに参加いただきました。その感想をお聞きしたいと思います。

佐藤さん

ファミサポ会員として活動してみたいかですか？

地元に戻ってきて、何か出来ることはないか探しているときにファミサポを知って会員になりました。初めて託児依頼を受けた時は正直ドキドキしましたが、お預かりしたお子さんと過ごす時間は、とても楽しかったです。

交流会はいかがでしたか？

託児依頼と違って他の会員さんとの交流もあり、ゲームや工作のお手伝いをしながら、参加しました。皆さんと楽しい時間を過ごすこともできて、良かったです。

これからのことを教えてください。

初めての田舎暮らしをする夫が夢中になっている野菜作りを手伝い、ファミサポからの連絡を待ちつつ、自分にできることを増やし、第二の人生を楽しみたいです。

西海市の皆さんも、私と一緒にファミサポ会員として活動してみませんか？

ありがとうございます！

提供・依頼会員 募集中！
★登録無料★

[連絡先及び問い合わせ先]
ファミリー・サポート・センターさいかい
(西海市立大島児童館内) 担当 麻生
〒857-2427 西海市大島町1766番地
電話・FAX: 34-2139 携帯: 080-2694-8670

横瀬保育所 おゆうぎ会



練習してきた太鼓の音が鳴り響く

2月4日、横瀬東公民館で横瀬保育所のおゆうぎ会が行われ、園児とその保護者を含め約150人が集まりました。

テーマは「みんなが主人公」。1月から練習を始め、0歳児から5歳児が踊りや劇、和太鼓などを披露しました。園児が演目を披露すると、会場からは拍手が沸き起こり、見守った保護者の目には涙が溢れる場面も。

保護者に話を聞くと、「子どもが成長した姿に感動した。」との声が聞かれました。

終了後、保護者が「今日はよくがんばったね」と言いながら、我が子を抱きしめる姿が印象的でした。

あなたの会費が地域を支えています

社協法人会員のお知らせ

令和5年10月25日以降受付の法人会員（施設・事業所）

(敬称略)

西彼町	長西産業(有)
西海町	日本郵便(株)七釜郵便局
崎戸町	日本郵便(株)崎戸郵便局
市外	アクア工学(株)



みんなが地域のサポーター

社協会費から始まる 地域福祉活動への参加

社協が進める地域福祉活動は、市民の皆様からの社協会費によって支えられています。さまざまな活動に活かされています。

読者の皆様へ 発行回数変更のお知らせ

本紙はこれまで毎月発行を続けてきましたが、次号からは2カ月に1回の発行（年6回）に変更致します。

今後とも社協だより「すくらむ」をよろしくお願ひ致します。

次回発行 5月号

お困りではありませんか？

法律問題 ご相談ください

要予約

相談
無料

借金や離婚、土地、遺産相続など法律上のことでお困りではありませんか。暮らしの困りごとを解決するため、弁護士がご相談に応じます。※状況によっては、リモートでの相談となります。

◆ 4月18日(木) 相談時間 13時～17時

場所：西海市社協 崎戸支所
崎戸町蛸浦郷 1791 番地 7

◆ 5月16日(木) 相談時間 13時～17時

場所：西彼保健福祉センター
西彼町鳥加郷 2218 番地

予約先

西海市社会福祉協議会 電話29-4081

視覚障がい者との交流会

視覚障がいのある方々と広報紙を音訳しているボランティアとの交流会を開催します。障害福祉サービスや福祉用具の紹介などもありますので、お気軽にご参加ください。

日時 3月15日（金）14時～16時

場所 大瀬戸保健センター ※送迎あり
西海市大瀬戸町瀬戸板浦郷1128-14

対象 視覚障がいのある方（手帳の有無は問いません）

内容 障害福祉サービスの紹介
日常生活用具・補装具の紹介
懇談会（視覚障がい者・朗読ボランティアの皆さんとの交流）

申込 下記へ3月11日（月）までに申し込み下さい

申込先：西海市社会福祉協議会

本所(西海町)	29-4081
西彼支所	29-7102
大島支所	34-2278
崎戸支所	35-3555
大瀬戸支所	22-2557

※送迎時間は後日連絡致します。

皆様にお知らせです。これまで毎月発行してきた社協だより「すくらむ」は、作成費用の高騰により毎月ではなく、2カ月に1回の発行（年6回）に変更となりました。

今後は奇数月に発行となり、次号は5月になります。発行回数が減っても、皆様に手に取って読んでもらえる紙面づくりを継続していきますので、今後もよろしくお願ひ致します。（一）

編集後記

暮らしや仕事などで悩んでいませんか

相談無料

秘密厳守

一人で悩まず
ご相談ください

生活のこと

- ◆収入が不安定で生活費のやりくりで困っている
- ◆借金や滞納金が多くてどうしたらいいかわからない

仕事のこと

- ◆仕事をしたいがなかなか決まらない
- ◆仕事が長続きしない
- ◆失業した

西海市生活支援相談室 電話 29-4081

西海市社会福祉協議会内

西海市西海町黒口郷1477番地1

相談日：月曜日～金曜日（8時30分～17時30分）

Mail：chiiki@shakyo-saikai.jp

ご寄付・お礼

○ 1 / 16 / 2 / 15 受付分

社会福祉事業資金として次の方々から心温まる善意の寄付をいただきました。地域福祉活動などに大切に活用させていただきます。皆さまのご厚情に心から感謝申し上げます。なお、本会への寄付金は税額控除の対象となります。

▽忌明寄付 西海町

- ◆ 中尾清敏様（故）イワ様
- ◆ 池田由美子様
- ◆ 野口博義様（故）成子様
- ◆ 山下昌弘様（故）綾子様
- ◆ 大島町 森 幹人様（故）クサカ様
- ◆ 久保田勝明様（故）吉江様
- ◆ 小橋和代様（故）等様

崎戸町

- ◆ 鶴崎文代様（故）長司様
- ◆ 大瀬戸町 濱川典子様（故）一郎様
- ◆ 野川栄吉様（故）フジエ様
- ◆ 岩本美香子様（故）秀樹様

